

# 明知大学

## 2024学年春季学期交换学生项目招生简章



- ✓ 本文件中所提及的讲义目录有变动的可能性。
- ✓ 不提供校内宿舍  
关于校外宿舍的详细内容，可以通过下列网页查询。 [international.mju.ac.kr](http://international.mju.ac.kr)
- ✓ 学生应按照自己的语言能力选择项目类别。
- ✓ 选课：关于选课的详细通知预计将在1月公布。

## 校历

### ① 春季学期

- 入学说明会 : 2024.02.27 ~ 2024.02.28 **(有变动的可能性)**
- 开学 : 2024.03.04
- 放假 : 2024.06.14 **(有变动的可能性)**
- 回国日期 : 2024.07.14为止 (限一学期的交换学生)

### ② 秋季学期

- 入学说明会 : 2024.08.27 ~ 2024.08.28 **(有变动的可能性)**
- 开学 : 2024.09.02
- 放假 : 2024.12.13 **(有变动的可能性)**
- 回国日期 : 2025.01.13为止 (限一学期的交换学生)

## 申请条件

① 共同 : 派遣学校所推荐的学生, 在派遣前必须在所属学校至少完成一年学业者

### ② 语言类别

#### ◆ **英语类**

已经取得TOEFL IBT 70分以上 (或是 IELTS 5.5, TOEFL ITP 527, TOEIC 750 ) 的学生  
(或是所属大学的项目负责人或教授认可该学生的语言能力并推荐者)

#### ◆ **韩语类**

TOPIK 3级以上

#### ◆ **中文类**

以中文作为母语者

③ 非韩国国籍者

## 申请步骤

向所属大学询问	向所属大学的国际处负责老师询问并领取申请书及相关资料。
▼	
网申材料	通过明知大学国际处网页 ( <a href="http://international.mju.ac.kr">http://international.mju.ac.kr</a> )提交申请书。 所需材料请通过右侧的表格进行确认。
▼	
明知大合格通报	通过所属大学国际处负责老师领取明知大入学通知书, 标准入学许可书, 营业执照等文件。 (春季学期) 12月末 ~ 1月初发放, (秋季学期) 6月末 ~ 7月初发放
▼	
申请签证	领取入学通知书, 标准入学许可书, 营业执照之后请尽快申请签证。
▼	
缴纳宿舍费 (限符合情况者)	若填写申请书时申请了宿舍的话, 收到宿舍通知后缴纳宿舍费用。
▼	
购买机票	签证申请成功后购买机票。
▼	
购买旅行保险	购买从出国日期开始到4月中旬(春季学期)或10月中旬(秋季学期)的旅行保险, 并将证明材料提交到明知大学
▼	
KLEC (韩国语学堂) 申请 (限符合情况者)	如果想申请韩国语教育中心的话, 需要自己申请并且追加相关费用。

## 签证

持明知大学国际处签发的入学通知书、营业执照、标准入学许可书访问驻相关国家的大韩民国领事馆申请签证。建议事先咨询并熟知所需文件及签证发放时间。签证发放权限均由驻相关国家的大韩民国大使馆及领事馆所有。因为有可能出现签证被拒的情况, 所以不建议提前购买机票。

## 准备材料 (OECD 成员国)

文件需上传PDF或JPG格式, 手机拍照上传视为无效

以下材料是报考明知大学时需要的文件, 申请签证时也可能追加材料。

序号	提交材料	说明
1	申请书 (通过 <a href="http://international.mju.ac.kr">international.mju.ac.kr</a> 提交)	
2	护照 <b>复印件</b> (本人)	- 有照片和个人信息的页面 - 需露出护照下端的条码 - 护照有效期起码要到2025年3月为止
3	除护照之外的身份证正反面 <b>复印件</b> (本人)	- 驾驶证, 居留证, 学生证 - 需包含名字和出生日期
4	监护人同意书	
5	推荐信	负责交换学生项目的国际处负责人, 教授, 指导教授, 校长等
6	英文版成绩证明 <b>*需包含各学期GPA, 全学期GPA</b>	
7	英文版在学证明	<b>不需要进行</b> '海牙认证' 或者 '领馆+使馆' 双认证
8	TOPIK, TOEFL, IELTS 成绩证明	符合情况者提交
9	\$5,000美金银行存款证明原件 (一个学期) (2个学期的情况, 需准备\$10,000美金)	本人名义或者监护人/父母名义 -如是父母名义则需提交父母的身份证 (护照) 扫描件
10	JPG 电子版证件照	-只承认去照相馆拍摄的照片 -照片尺寸: 3.5cm×4.5cm (白色背景) -并在来韩国时携带两张纸质版照片
11	旅行保险单复印件	-保险时间最短应是从本国出发之日起至2023年11月01日为止的有效保险。到达韩国后申请外国人登录证的同时自动加入国民健康保险。但是外国人登陆者申请时期预计是9月初~末左右, 因此在登陆证发放前因身体不适而需要访问医院的情况, 必须加入可以得到保障的保险。

### OECD 成员国 :

AUSTRALIA / AUSTRIA / BELGIUM / CANADA / CHILE / COLOMBIA / COSTA RICA / CZECH REPUBLIC / DENMARK / ESTONIA / FINLAND / FRANCE / GERMANY / GREECE / HUNGARY / ICELAND / IRELAND / ISRAEL / ITALY / JAPAN / LATVIA / LITHUANIA / LUXEMBOURG / MEXICO / NETHERLANDS / NEW ZEALAND / NORWAY / POLAND / PORTUGAL / SLOVAK REPUBLIC / SLOVENIA / SPAIN / SWEDEN / SWITZERLAND / TÜRKIYE / UNITED KINGDOM / UNITED STATES

## 准备材料 (非OECD成员国)

文件需上传PDF或JPG格式, 手机拍照上传视为无效

以下材料是报考明知大学时需要的文件, 申请签证时也可能追加材料。

序号	提交材料	说明
1	申请书 (通过 <a href="http://international.mju.ac.kr">international.mju.ac.kr</a> 提交)	
2	护照 <b>复印件</b> (本人)	- 有照片和个人信息的页面 - 需露出护照下端的条码 - 护照有效期起码要到2025年3月为止
3	除护照之外的身份证正反面 <b>复印件</b> (本人)	- 驾驶证, 居留证, 学生证 - 需包含名字和出生日期
4	监护人同意书	
5	推荐信	负责交换学生项目的国际处负责人, 教授, 指导教授, 校长等
6	英文版成绩证明 *需包含各学期GPA, 全学期GPA	
7	英文版在学证明	<b>需要进行</b> '海牙认证' 或者 '领馆+使馆' 双认证
	中国学生: 学信网在线验证报告(英文版)	① <a href="http://www.chsi.com.cn">http://www.chsi.com.cn</a> ② <a href="http://www.cdgdc.edu.cn">http://www.cdgdc.edu.cn</a>
8	TOPIK, TOEFL, IELTS 成绩证明	符合情况者提交
9	\$5,000美金银行存款证明原件 (一个学期) (2个学期的情况, 需准备\$10,000美金)	本人名义或者监护人/父母名义 -如是父母名义则需提交父母的身份证 (护照) 扫描件
10	JPG 电子版证件照	-只承认去照相馆拍摄的照片 -照片尺寸: 3.5cm×4.5cm (白色背景) -并在来韩国时携带两张纸质版照片
11	旅行保险单复印件	-保险时间最短应是从本国出发之日起至2023年11月01日为止的有效保险。到达韩国后申请外国人登录证的同时自动加入国民健康保险。但是外国人登陆者申请时期预计是9月初~末左右, 因此在登陆证发放前因身体不适而需要访问医院的情况, 必须加入可以得到保障的保险。

## 选课

明知大学分为首尔和龙仁两个校区。根据学生的韩语、英语或中文水平，确定校区及学科，在规定的学科内由学生自行选择。

※ 所有交换访问学生每学期最少要申请12个学分 (最多17个学分) 的课程。

**所有学生必须最少申请一门以上的韩语课**

韩语类	
申请条件	TOPIK 3 级以上
专业	所有专业
校区	根据学科不同
课程名	所有课程都可以 (本科课程)
校区及学科信息请通过国际处网页进行确认： <a href="http://international.mju.ac.kr">international.mju.ac.kr</a>	

英语类			
申请条件	TOEFL 70, IELTS 5.5, TOEIC 750		
专业	专业课	教养课	
首尔校区	政治外交学	- 国际组织 International Organizations - 政治进程 Political Process - 国际政治理论 Understanding International Politics	- 韩语会话 Korean Language Conversation - 韩语语法 Korean Language Grammar - 韩语应用 Korean Language Application - 韩语阅读 Korean Language Reading
	数字化媒体学	- 数字媒体时代的媒介 Media Literacy in Digital Age - 传播研究方法论 Research Method in Media	- 国际政治理论 Understanding International Politics
	行政学	- 组织行为与领导力 Leadership and Organizational Behavior - 感性与现代行政 Emotional Government - 行政学概论 Intro. to Public Administration	- 全球化与社会变革 Globalization and Social Change - 亚洲历史与文化 Asian History and Culture
	英语英文学	- 英美故事 British and American Fiction - 英语写作强化 Intensive Course for English Composition - 英美小说 British and American Novels	- 亚洲国际关系 Asian International Relations - 亚洲文化旅游基金 Asian Culture and Tourism Management
	经营学 或 国际通商学	- 市场营销 Marketing Research - 组织理论 Organization Behavior - 国际商务研讨 Seminar on International Business	- 对国际发展合作的理解 Understanding of International Development Cooperation - 全球领导方法论 Global manner for Global leader - 全球文化 Global Culture - 全球多样性综合方法: 社会与文化 Integrative Approach to Global Diversity: Society and Culture - 全球企业战略介绍 Introduction to Global Corporate Strategy - 经营与管理 Business and management (2)

龙仁 校区	建筑学	- 建筑设计 1 Architectural Design Studio 1 (5) - 建筑设计 3 Architectural Design Studio 3 (5) - 建筑设计 5 Architectural Design Studio 5 (5) - 建筑设计 6 Architectural Design Studio 6 (5) - 建筑综合设计 1 Comprehensive Architectural Design Studio 1 (6) - 空间设计 3 Space Design 3 (5) - 空间设计 7 Space Design 7 (5)		无
		<b>中文类</b>		
申请条件		以中文作为母语者		
专业		专业课	教养课	
龙仁 校区	国际商务学	- 商学院论 Principles in Management - 经营战略 Management Strategy - 人事管理 Human Resource Management - 国际经营 International Business - 财务管理 Financial Management - 经济战略论 Competitive Strategy	- 韩语会话 Korean Language Conversation - 韩语语法 Korean Language Grammar - 韩语应用 Korean Language Application - 韩语阅读 Korean Language Reading	

## 韩国语教育中心 (KLEEC)

网页 : [klec.mju.ac.kr](http://klec.mju.ac.kr)

- ◆ 韩国语教育中心 (KLEEC) 在首尔校区和龙仁校区都有设立，分为4个学期运营。每个学期为12周。交换学生可以申请的学期如下：
  - <春季学期 (第一学期) 入学的学生>
    - 申请1个学期的学生: 春季学期
    - 申请2个学期的学生: 春季学期, 夏季学期, 秋季学期
  - <秋季学期(第二学期)入学的学生>
    - 申请1个学期的学生: 秋季学期
    - 申请2个学期的学生: 秋季学期, 冬季学期, 春季学期
- ◆ KLEEC1个学期相当于6个学分。交换学生每学期可听课的学分最多限制为17个学分，因此申请KLEEC一学期的学生还可以申请的本科课程的学分是11个学分。申请2个学期KLEEC的学生相当于12个学分，因此还可以申请的本科课程学分是5个学分。
- ◆ 韩国语教育中心的春季学期、夏季学期听课的学分将反映在春季学期(第一学期)中，韩国语教育中心的秋季学期、冬季学期听课的学分将反映在秋季学期(第二学期)当中。
- ◆ 学费：交换学生可以免除 KLEEC 20%的学费。

# 校内·外宿舍

## 首尔

### <STAY FOR YOU (弘大)>



房型	月租+保证金	距离	包含
单人间 (一般型)	570,000 韩元/月 (4 个月签约) 510,000 韩元/月 (6 个月签约) (保证金: 500,000 韩元)	公交25分钟	床, 书桌, 书架, 椅子, 灯, 迷你冰箱, 厕所, 公用厨房, 公用餐厅, 公用洗衣室, 等
单人间 (标准型)	670,000 韩元/月 (4 个月签约) 610,000 韩元/月 (6 个月签约) (保证金: 500,000 韩元)	公交25分钟	床, 书桌, 书架, 椅子, 灯, 迷你冰箱, 厕所, 公用厨房, 公用餐厅, 公用洗衣房, 等

网页: <http://stayforu.com/>

地址: 60 Yeonhui-ro 2-gil, Seodaemun-gu, Seoul

### <Raon-Nuri (鹰岩)>

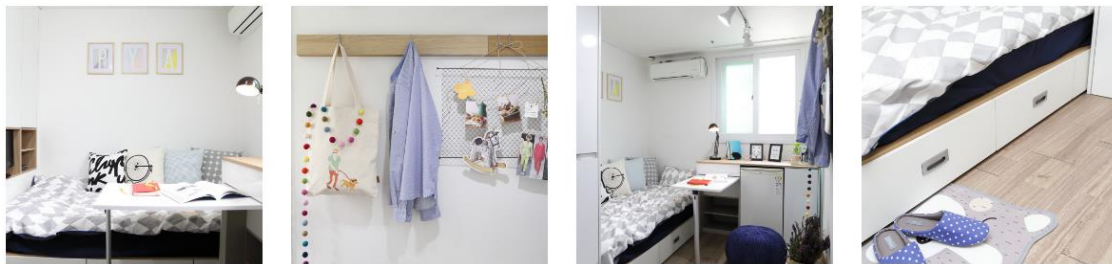

房型	月租+保证金	距离	包含
单人间	650,000 韩元/月 (保证金: 650,000 韩元)	- 徒步 22 分钟 - 自行车 7 分钟	电视, 冰箱, 空调, 床, 书桌, 门锁, 床上用品, 毛巾, 网络, 厕所, 公用厨房, 公用 餐厅, 公用洗衣房, 等

网页: <http://raon-nuri.kr>

<https://profuse-aura-817.notion.site/Raonnuri-61fdb21180b346d28f58cdd1a7417219>

地址: 9, Gajwa-ro 9-gil, Eunpyeong-gu, Seoul



### <Home Kim A 女性专用Sharehouse >



房型	月租+保证金	距离	包含
4 人间	270,000 韩元/月 (保证金: 500,000 韩元)	徒步 5 分钟	床, 衣架, 书桌, 晾衣架, 铁皮柜, 空调, 吹风机, 冰箱, 厕所, 洗衣机, 厨房, 网络
2 人间	300,000 韩元/月 (保证金: 500,000 韩元)		
单人间	490,000 韩元/月 (保证金: 500,000 韩元)		

### <Home Kim B 女性专用Sharehouse >

房型	月租+保证金	距离	包含
4 人间	270,000 韩元/月 (保证金: 500,000 韩元)	徒步 5 分钟	床, 衣架, 书桌, 晾衣架, 铁皮柜, 空调, 吹风机, 冰箱, 厕所, 洗衣机, 厨房, 网络
2 人间	300,000 韩元/月 (保证金: 500,000 韩元)		
单人间	490,000 韩元/月 (保证金: 500,000 韩元)		

\* 签约时间为6个月, 并且无法变动

网页: <https://bit.ly/3DMKvVI>

地址: 3floor,120, Jeungga-ro, Seodaemun-gu, Seoul (Home Kim A) /  
53-33, Gajaeul-ro 6-gil, Seodaemun-gu, Seoul (Home Kim B)

## 龙仁

### <校内宿舍>

房型	月租+保证金	包含	包含
4 人间 (独立卫生间)	大约 650,000 韩元 (保证金: 30,000 韩元) 餐食类型: - A 选项 (50 餐): 300,000 韩元 - B 选项 (100 餐): 500,000 韩元 - C 选项 (150 餐): 800,000 韩元	床, 书桌, 椅子, 晾衣架, 网络, 门 锁, 厕所, 公用厨 房, 公用洗衣房, 公用餐厅, 等.	床, 书桌, 椅子, 晾衣架, 网络, 门锁, 厕所, 公 用厨房, 公用洗衣房, 公用餐厅, 等.

网页: <https://dorm.mju.ac.kr/dorm/index.do>

地址: 116, Myongji-ro, Cheoin-gu, Yongin-si, Gyeonggi-do

# ARC (外国人登陆证)

## 入境后



**入学说明会当天**需填写外国人登录证申请表。届时明知大学的合作伙伴HireVisa将给大家介绍申请的程序，学生们不能单独进行该申请。

\*\* 如果不履行该规定，可能会被韩国处以强制驱逐出境或1年以下有期徒刑或1千万韩元以下的罚款。

\*\* 学生如果在发放外国人登陆证之前出国，签证将立即停止，无法重新返回韩国。

需要的材料如下：

1. 照片2张 (预计在入学说明会当天拍摄)
2. 护照
3. 居住证明材料
4. 申请手续费 (40,000韩币**现金**)

1. Residence Documents	
You must submit your residence documents for <b>a contract period of 60 days or more from the supplementary deadline</b> , so that you do not have to move during the application period.	
Type of residence	Required Documents
school dormitory	dormitory residence certificate
property contracted in own name	1. Rental contract document (2. business license of the accommodation -only when a leaser is a corporation (business))
property contracted in another's name ex ) Friend, acquaintance.	1. Confirmation of Residence/Accommodation 2. Rental contract in the name of a residence provider 3. front & back of residence provider's ID card
Accommodation with a business license e.g. Gosiwon, guest house, hotel, AirBnB, etc	1. Confirmation of Residence/Accommodation 2. Business license of the accommodation 3. Monthly rent receipt within the last month (4. Airbnb Order Page)
Accommodation without business license e.g.) Boarding, Sharehouse, AirBnB, etc	1. Confirmation of Residence/Accommodation 2. Rental contract in the name of a residential provider 3. Front & back of residence provider's ID card (4. Airbnb Order Page)

## 存折及学生证(银行卡)

### 入境后

学生可以自愿选择是否开设韩国银行账户。

学生可以自愿选择是否制作学生证。



想要办存折的学生在**入学说明会当天**填写申请表即可。（不是借记卡）办存折大约需要2-3周的时间。想要办借记卡的学生需要多填写一张学生证申请表。借记卡从拿到外国人登陆证之日起需要2-3周左右的时间。

为了办理银行账户学生需要准备的事项如下：

1. 申请表（入学说明会当天领取）

\*\* 开设银行账户时不需要钱。

为了制作学生证学生需要准备的事项如下：

1. （前一项）银行账户
2. 申请表（入学说明会当天领取）
3. 1张证件照

# NHIS (国民健康保险)

## 入境后

根据韩国政府新发布的健康保险政策，包括韩国语学堂、本科、研究生院课程在内，所有在高等教育机构提供的项目中登记的外国人都必须加入国民健康保险。

### Enrollment Time

※ Any international student staying in Korea without health insurance is subject to the mandatory subscription to the National health insurance of Korea from March 1, 2021.

Visa Type	Enrollment Time
Overseas study (D-2), Elementary/Middle/High school students (D-4-3)	First entry → Alien registration date Reentry → Reentry date
General training (D-4)	Six months after the entry date
Overseas Korean students and foreign nationality Korean students	On the date of admission into a school (if a copy of the proof of enrollment is submitted)

### <免申请国民健康保险 >

- 1) 详细的免除条件请向国民健康保险工团询问。
  - 2) 必需材料：免除申请书，保险证书等可以确认医疗保障的材料等
    - 法国：免除申请书
    - 日本：日本健康保险证，免除申请书
    - 美国：Uniform Card 或 Blue Cross Blue Shield 保险卡，免除申请书
- ※ 其他外语文件的话，原件和韩语译本一起提交即可。（不需要海牙认证和翻译公证）
- ※ 准备免除申请前请先向国民健康保险工团(1577-1000)询问后再准备。
- ※ 其他详细内容请通过国民健康保险工团网页进行确认。 ([nhis.or.kr/english/wbheaa02600m01.do](https://www.nhis.or.kr/english/wbheaa02600m01.do))

更多详细内容请通过下方链接确认。

<ENG> <https://youtu.be/cUC3B0BnJ5U>

<VNM> [https://youtu.be/cuNm9\\_hqGIM](https://youtu.be/cuNm9_hqGIM)

<CHN> [https://youtu.be/cLK7\\_IPAUR8](https://youtu.be/cLK7_IPAUR8)

### 下载:

<https://www.nhis.or.kr/nhis/together/wbhaea01000m01.do?mode=view&articleNo=10804491&article.offset=0&articleLimit=10>

# 文化活动

## 入境后



交换学生每个学期都免除了明知大学的学费，但所有学生的学生活动费都需要缴纳。

### <文化活动费>

文化活动费是为了支援由国际交流学生俱乐部和外国留学生会等学生管理机构举办的活动，国际交流处代替他们向学生收取的必要费用。

文化活动费包含了以下内容：

1. 2处文化/历史遗迹门票  
(例. 爱宝乐园,乐天世界,汉江游轮,跆拳道教室,泡菜教室,等.)
2. 游园会 - 提供交通费/午餐 (秋季学期) **或者** 世界食品节 (春季学期)
3. 为了指纹登录而往返出入境办公室的交通费
4. 外国人登陆证用证件照拍摄
5. 入学说明会和放假典礼当天的零食
6. 欢迎礼包

### <FAQ>

1. 文化活动费是多少钱呢？  
- 每学期都会有变动 (大约 100,000元 ~ 120,000元韩币)
2. 如何支付文化活动费？  
- **入学说明会当天用现金支付。**
3. 如果有不想参加的活动可以得到优惠吗？  
- 不可以。所有的活动都必须参加并且没有优惠。

## 入境后的程序

到达	入住宿舍 购买手机卡等
必参 入学说明会	<ul style="list-style-type: none"> <li>- 入学说明会</li> <li>- 申请外国人登陆证 (义务)</li> <li>- 购买手机卡 (自愿)</li> <li>- 申请开通存折 (自愿)</li> <li>- 学生证 (借记卡) 申请 (自愿)</li> <li>- 申请文化活动 (义务)</li> <li>- 申请学生棒球服 (自愿)</li> </ul>
领取存折	在国际处领取 存折可以在ATM机上使用
指纹登录	为了登录指纹前往出入境办公室
领取学生棒球服 (限符合情况者)	在国际处学生活动中心领取
领取外国人登陆证	在国际处领取
加入国民健康保险 (自动加入)	领取了外国人登陆证后自动加入国民健康保险
领取学生证 (限符合情况者)	可作为学生证, 银行卡, 交通卡使用
必参 放假典礼	期末考试结束后第二天
出境	<b>与外国人登陆证背面写的有效日期无关, 学生必须在指定出境日以前离开韩国. 如违反此规定的学生将会被列为非法滞留者。</b>